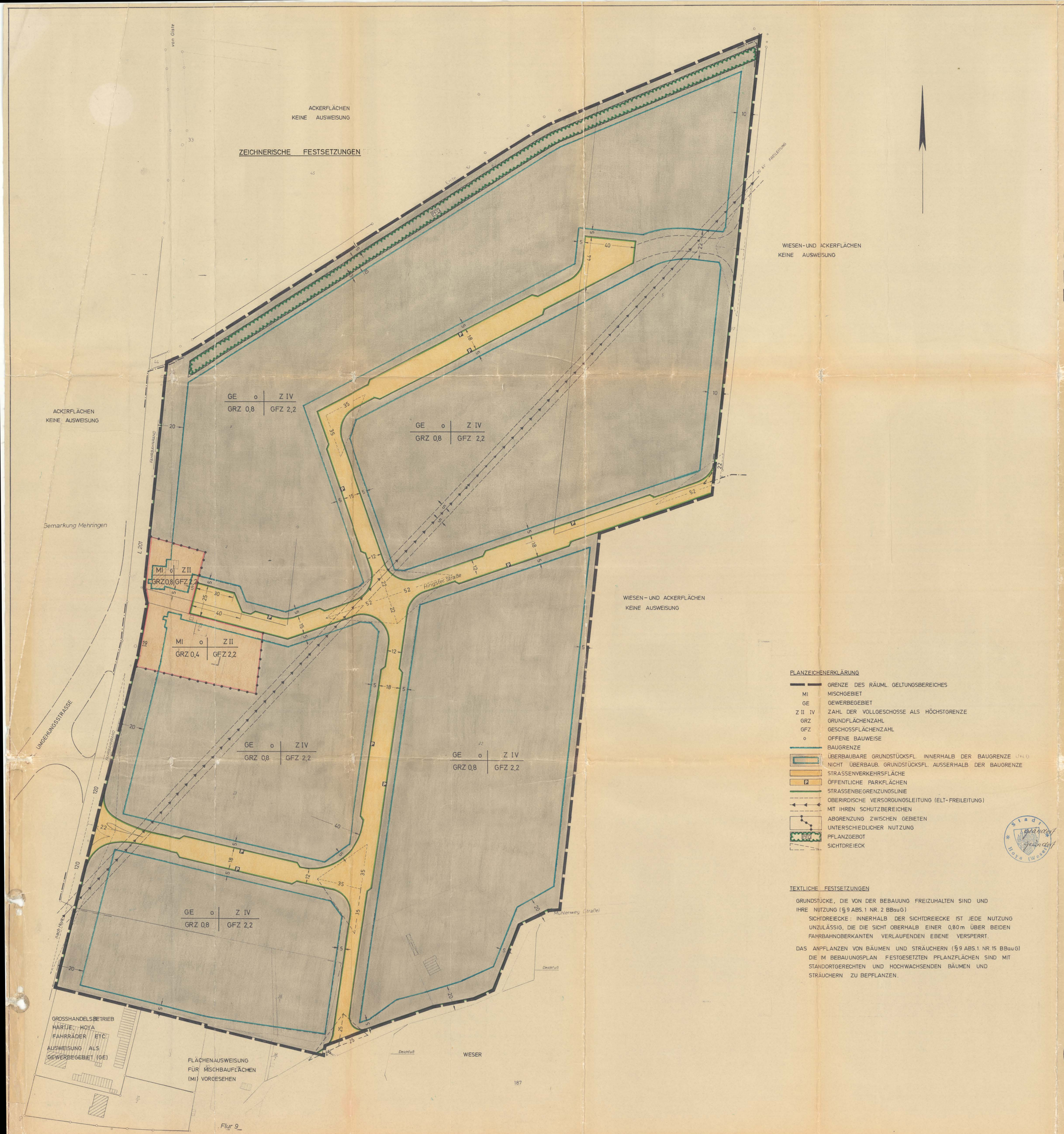

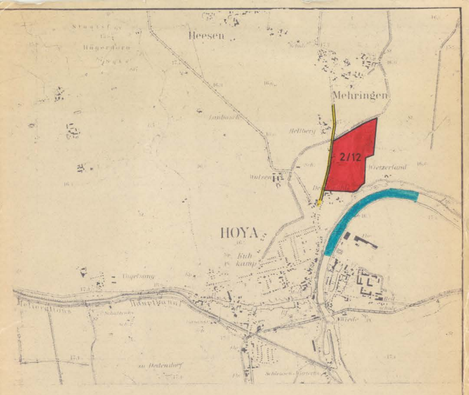

ÜBERSICHTSPLAN M 1:25000

Landkreis Grafschaft Hoya
Gemeinde Hoya
Flur 11 RFK 1053 A 1054 C
Maßstab 1:1000

PLANZEICHENERKLÄRUNG

- GRENZE DES RÄUML. GELTUNGSBEREICHES
- MI MISCHGEBIET
- GE GEWERBEGEBIET
- Z II IV ZAHL DER VOLLGESCHOSSE ALS HÖCHSTGRENZE
- GRZ GRUNDFLÄCHENZAHL
- GFZ GESCHOSSFLÄCHENZAHL
- o OFFENE BAUWEISE
- BAUGRENZE
- ÜBERBAUBARE GRUNDSTÜCKSFL. INNERHALB DER BAUGRENZE UND NICHT ÜBERBAUB. GRUNDSTÜCKSFL. AUSSERHALB DER BAUGRENZE
- STRASSENVERKEHRSFLÄCHE
- P ÖFFENTLICHE PARKFLÄCHEN
- STRASSENBEGRENZUNGSLINIE
- OBERIRDISCHE VERSORGUNGSLEITUNG (ELT-FREILEITUNG) MIT IHREN SCHUTZBEREICHEN
- ABGRENZUNG ZWISCHEN GEBIETEN UNTERSCHIEDLICHER NUTZUNG
- PFL PFLANZGEBOT
- SICHTDREIECK

TEXTLICHE FESTSETZUNGEN

GRUNDSTÜCKE, DIE VON DER BEBAUUNG FREIZUHALTEN SIND UND IHRE NUTZUNG (§ 9 ABS. 1 NR. 2 BBauG)

SICHTDREIECKE: INNERHALB DER SICHTDREIECKE IST JEDE NUTZUNG UNZULÄSSIG, DIE DIE SICHT OBERHALB EINER 0,80 m ÜBER BEIDEN FAHRBAHNOBERKANTEN VERLAUFENDEN EBENE VERSPERRT.

DAS ANPFLANZEN VON BÄUMEN UND STRÄUCHERN (§ 9 ABS. 1. NR. 15 BBauG) DIE IM BEBAUUNGSPLAN FESTGESETZTEN PFLANZFLÄCHEN SIND MIT STANDORTGERECHTEN UND HOCHWACHSENDEN BÄUMEN UND STRÄUCHERN ZU BEPFLANZEN.

29.1.1975

DIE ÜBERTRAGBARKEIT DER NEU ZU BILDENDEN GRUNDSTÜCKS-GRENZEN IN DIE ÖRTLICHKEITEN IST EINWANDFREI MÖGLICH.

SYKE 19.Febr.1975

Verm. Dir.

10.4.73

Stadt Hoya 25.4.1973

Kreiszeitung u. Hoyaer Heimatzeitung 6.7.1973 23.7.1973

24.8.1973 Hoya 6.2.1975

1. stellv. Bürgermeister

Der Stadtdirektor

Stadt Hoya

~~10.12.75~~ 23.9.1975

Hoya ~~6.2.1975~~ 23.9.1975

1. stellv. Bürgermeister

Der Stadtdirektor

STADT HOYA 23.9.75

HANNOVER -394/75 19.12.75

* MIT AUSNAHME DER DOTIERTEN FLÄCHE

6. Mai 1976

10. Mai 1976

Hoya/Weser 10. Mai 1976

Der Stadtdirektor
In Vertretung:

ÖRTLICHER BAULEITPLAN (BEBAUUNGSPLAN)
NACH § 9 IN VERBINDUNG MIT § 30 BBAUG

GEMEINDE HOYA

PLAN NR. 16 (2/12)

MAßSTAB 1:1000

GEWERBEGEBIET
HOYA NORD