

PLANZEICHENERKLÄRUNG :  
 Plangebietsgrenze f.d. vereinfachte Änderung  
 Straßenbegrenzungslinie  
 Baugrenze  
 Überbaubare Grundstücksfläche  
 Nicht überbaubare Grundstücksfläche  
 Baugrenze

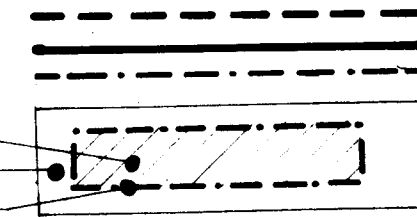

Vereinfachte Änderung gem. §13 BBauG.  
 Beschlossen vom Rat der Gemeinde  
 WARMSSEN, am 5. 10. 1970  
 WARMSSEN, den 21. 10. 1970

Bürgermeister *W. Kridung*  
 Gemeindedirektor *W.*

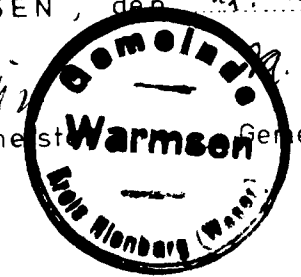

Für die Ausarbeitung :  
 Nienburg-Weser, den 11. 8. 1970  
 Landkreis Nienburg - W.  
 Der Oberkreisdirektor  
 Hochbauabteilung  
 I. A. *Günther*

LANDKREIS NIENBURG - W.  
 GEMEINDE  
**WARMSSEN**  
 BEBAUUNGSPLAN Nr. 3

1. VEREINFACHTE ÄNDERUNG  
DES BEBAUUNGSPLANES Nr. 3  
 BETRIFFT :  
 AUFHEBUNG BZW. VERLEGUNG  
 DER NUTZUNGSGRENZE.  
 ERWEITERUNG DER ÜBERBAUB.  
 GRUNDSTÜCKSFÄCHE.  
 IM ÜBRIGEN GILT DER VORHAND.  
 BEBAUUNGSPLAN Nr. 3.

IN DER FLUR 7

**URSCHRIFT**