

3-Plan „Im Winkel“ 2.vereinf. Änderung

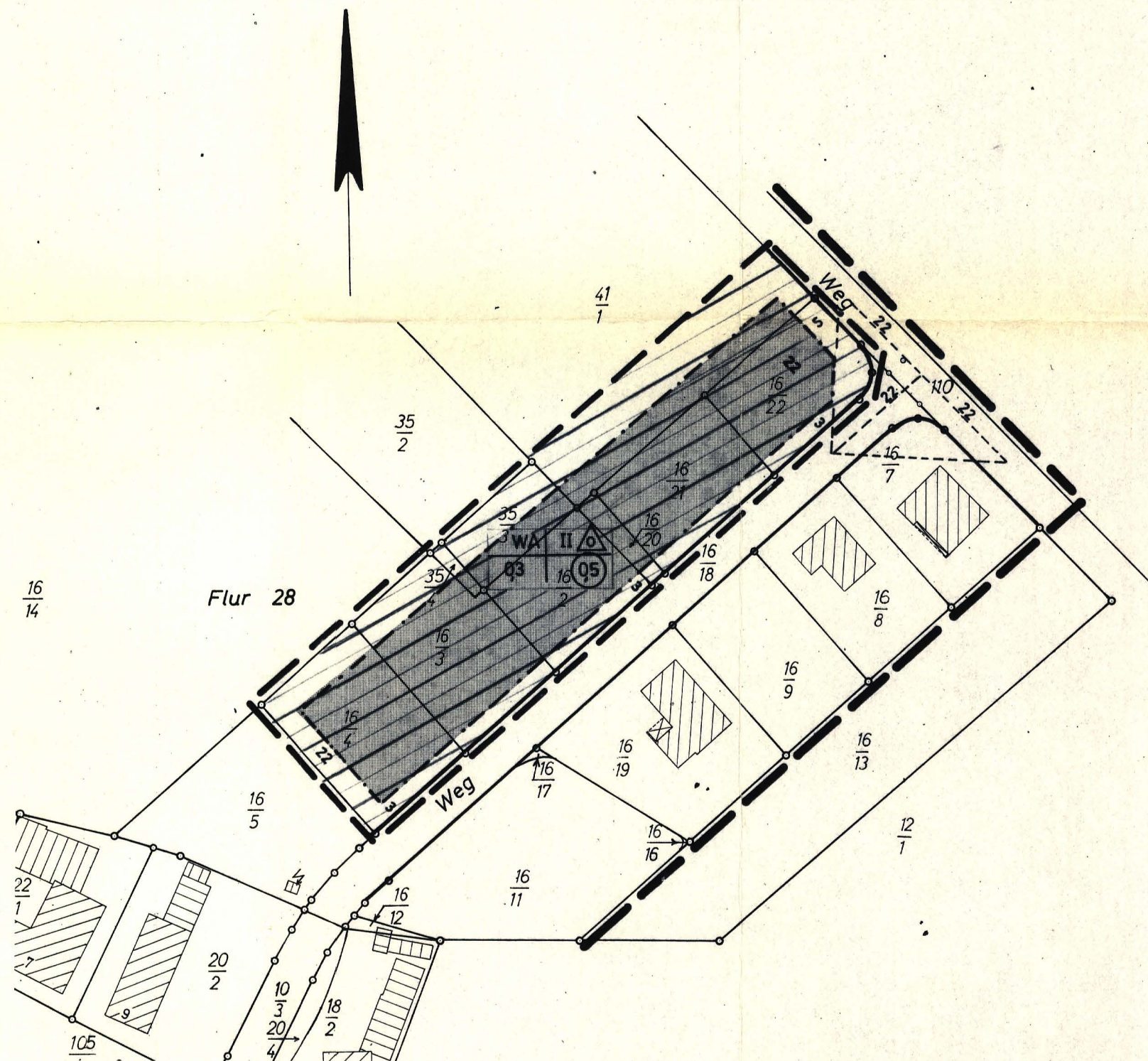

Vervielfältigungsvermerke

Kartengrundlage : Flurkartenwerk.

Erlaubnisvermerk : Vervielfältigungserlaubnis für das Planungsamt des Kreises Nienburg

erteilt durch das Katasteramt Nienburg am 27.1.1981. Az. : 2/81

Die Planunterlage entspricht dem Inhalt des Liegenschaftskatasters und weist die städtebaulich bedeutsamen baulichen Anlagen sowie Straßen, Wege und Plätze vollständig nach (Stand vom 12.1.1981).

Sie ist hinsichtlich der Darstellung der Grenzen und der baulichen Anlagen geometrisch einwandfrei.

Die Übertragbarkeit der neu zu bildenden Grundstücksgrenzen in die Örtlichkeiten ist einwandfrei möglich.

Nienburg, den 27.1.1981

(L.S.)
Verm. - Direktor

PLANZEICHENERKLÄRUNG :

- GRENZE DES RÄUMLICHEN GELTUNGSBEREICHES DES RECHTSVERBINDLICHEN BEBAUUNGSPLANES
- ABGRENZUNG DER 2. VEREINFACHTEN ÄNDERUNG
- STRASSENABGRENZUNGSLINIE

- ÖFFENTLICHE VERKEHRSFLÄCHE

- ÜBERBAUBARE GRUNDSTÜCKSFLÄCHE
- NICHT ÜBERBAUBARE GRUNDSTÜCKSFLÄCHE
- BAUGRENZE

- WA ALLGEMEINES WOHNGEBIET

- II ANZAHL DER VOLLGESCHOSSE (Höchstgrenze)

- Q3 GRUNDFLÄCHENZAHL

- Q5 GESCHOSSFLÄCHENZAHL

- NUR EINZEL- UND DOPPELHÄUSER ZULÄSSIG

- WA II Q5 ANORDNUNG VON PLANZEICHEN

- △ SICHTDREIECK

GRUND DER VEREINFACHTEN 2. ÄNDERUNG :
ERWEITERUNG DER ÜBERBAUBAREN GRUNDSTÜCKSFLÄCHE.
UMWANDLUNG DER BAULINIEN IN BAUGRENZEN.
AUFHEBUNG DER VORGESCHRIEBENEN FIRSTRICHTUNG.

AUSGEARBEITET :

LANDKREIS NIENBURG-W.
DER OBERKREISDIREKTOR
PLANUNGSAMT

NIENBURG-W., 10.3.1981

BESCHLUSS :
DIE VEREINFACHTE ÄNDERUNG WURDE GEM. § 13. BBAUS
VOM RAT DER GEMEINDE BESCHLOSSEN.
RODEWALD, den 8. JULI 1981



BÜRGERMEISTER GEMEINDEDIREKTOR

LANDKREIS NIENBURG - WESER

GEMEINDE

RODEWALD

BEBAUUNGSPLAN Nr. 2

„ IM WINKEL “

FLUR 28 M. 1 : 1000

2.VEREINFACHTE ÄNDERUNG

ÜBERSICHTSPLAN M. 1 : 25 000

