

Die Planunterlage entspricht dem Inhalt des Liegenschaftskatasters und weist die städtebaulich bedeutsamen baulichen Anlagen sowie Straßen, Wege und Plätze vollständig nach (Stand vom 12. Jan. 1979).
Sie ist hinsichtlich der Darstellung der Grenzen und der baulichen Anlagen geometrisch einwandfrei.
Die Übertragbarkeit der neu zu bildenden Grundstücksgrenzen in die Örtlichkeiten ist einwandfrei möglich.

Nienburg/Weser, den 15. Jan. 1979



KATASTER AMT

[Handwritten signature]

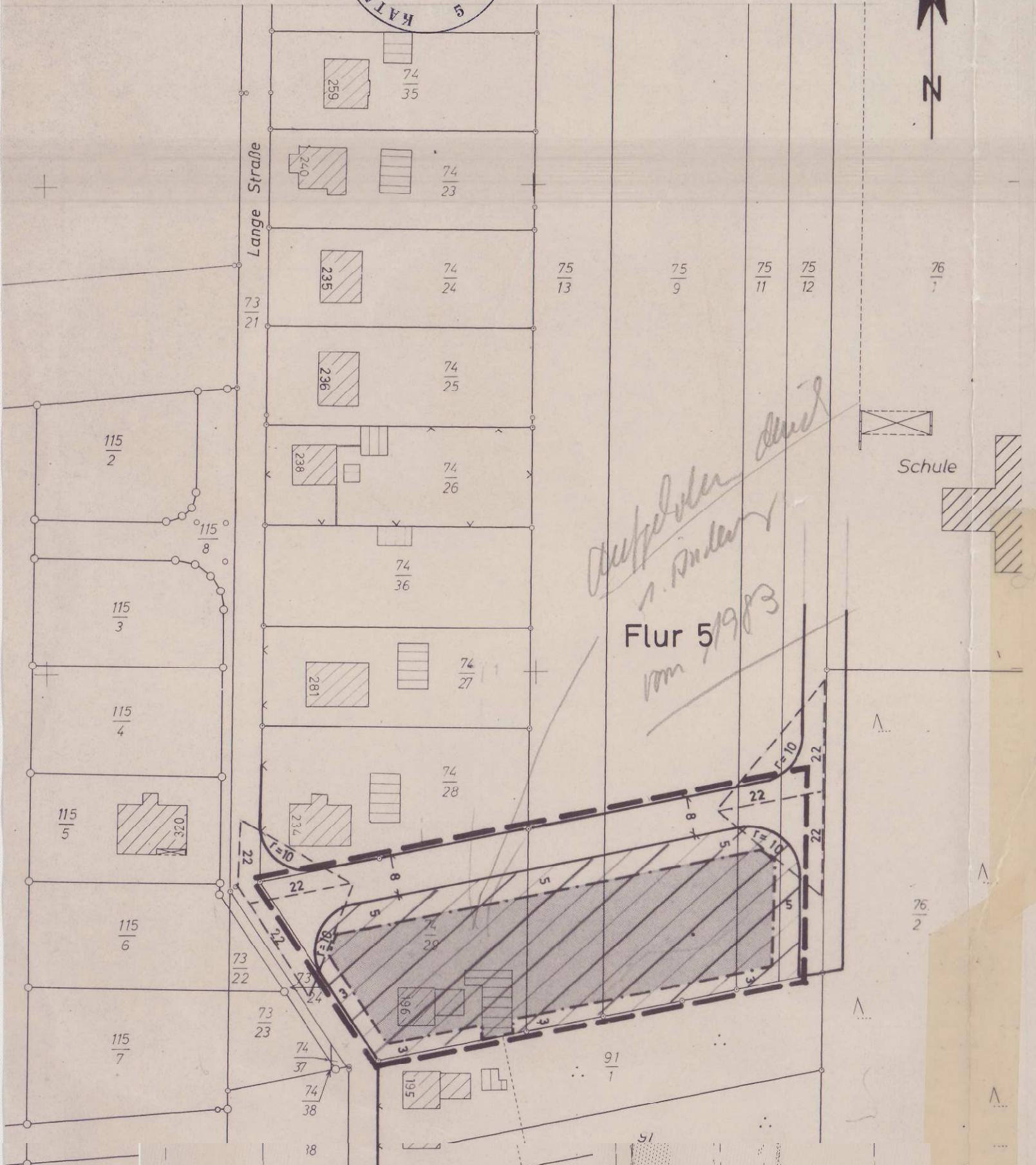

Planzeichenerklärung:

- Grenze des räumlichen Geltungsbereiches
- == Straßenbegrenzungslinie
- ▬ Verkehrsfläche
- ▨ Nicht überbaubare Grundstücksfläche
- ▩ Überbaubare Grundstücksfläche
- - - Baugrenze
- ▨ Allgemeines Wohngebiet
- △ Sichtdreieck

Grund der vereinfachten Änderung:

Geringfügige Erweiterung der überbaubaren Grundstücksfläche.

Im übrigen gilt der vorhandene Bebauungsplan.

Für die Ausarbeitung:

Landkreis Nienburg/Weser
Der Oberkreisdirektor
Hochbauabteilung
Im Auftrage

Nienburg/Weser, den 22.10.1976

[Handwritten signature]

Beschluß:

Die vereinfachte Änderung wurde gemäß §13 Bundesbaugesetz vom Rat der Gemeinde beschlossen.

- 1/ Rat-Beschluß: 8.12.78
- 2/ Sitzung: 22.12. - 11.2.79
- 3/ Bekanntm. Amtsblatt Nr. 1/79 v. 10.1.79

08. Dez. 1978

HASSBERGEN, den

(L.S.)

Bürgermeister
[Handwritten signature]



Gemeindedirektor
[Handwritten signature]

Lageplan - M. 1: 25 000

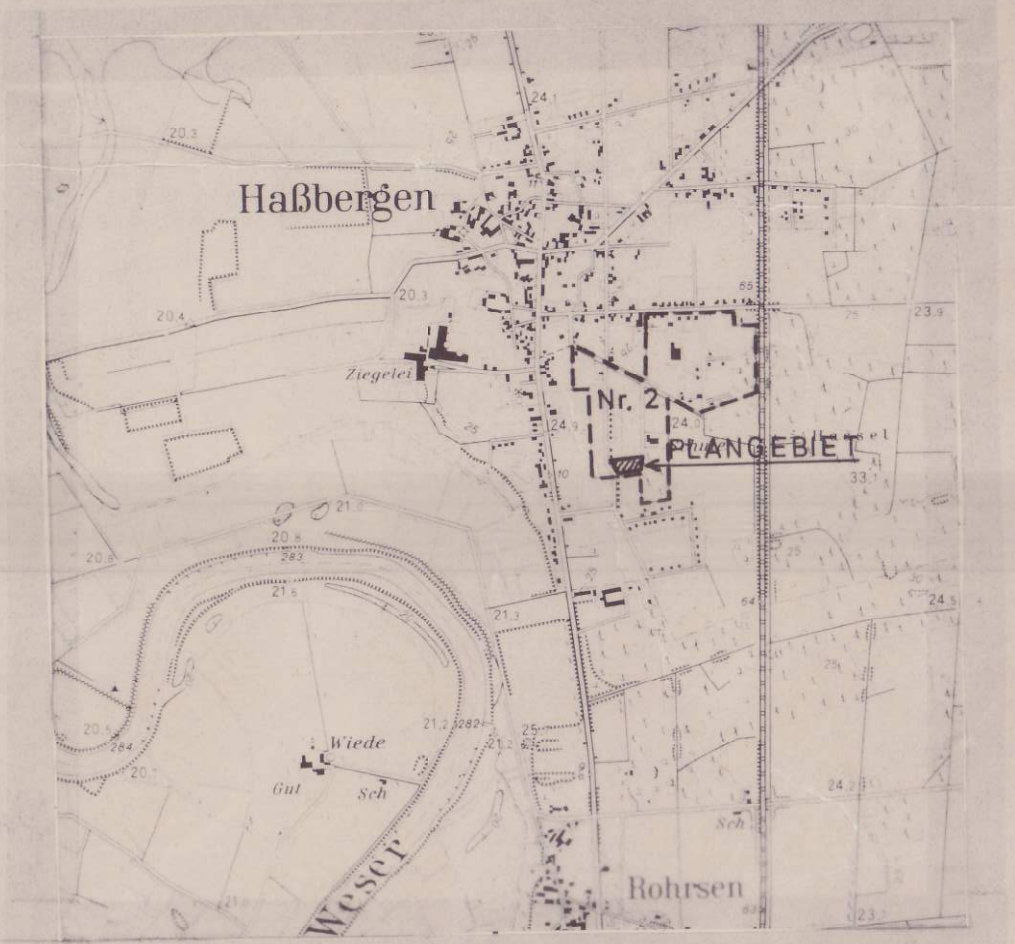

Landkreis Nienburg - Weser
Gemeinde

HASSBERGEN

Bebauungsplan Nr. 2

„Das große Barkesch“

in der Flur 5

Masstab 1: 1000

1. VEREINFACHTE ÄNDERUNG