

#### PLANZEICHENERKLÄRUNG :

Plangebietsgrenze f.d. vereinfachte Änderung  
Straßenbegrenzungslinie  
Baugrenze

Überbaubare Grundstücksfläche  
Nicht überbaubare Grundstücksfläche  
Baugrenze

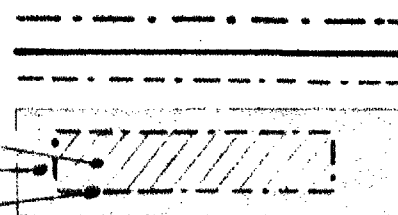

Vereinfachte Änderung gem. §13 BBauG.  
Beschlissen vom Rat der Gemeinde

LANGENDAMM, am 15. 12. 1970

LANGENDAMM, den 22. 1. 1971

*[Signature]*  
Bürgermeister

*[Signature]*  
Gemeindedirektor

LANDKREIS NIENBURG – W.  
GEMEINDE

**LANGENDAMM**

BEBAUUNGSPL. Nr. 3

VEREINFACHTE ÄNDERUNG  
DES BEBAUUNGSPLANES Nr. 3

BETRIFFT:

ERWEITERUNG DER ÜBERBAUB.  
GRUNDSTÜCKSFÄCHE UND  
UMWANDLUNG EINER BAULINIE  
IN EINE BAUGRENZE.

IM ÜBRIGEN GILT DER VORHAND.  
BEBAUUNGSPLAN Nr. 1

Für die Ausarbeitung:

Nienburg-Weser, den 10. 9. 1970

Landkreis Nienburg – W.

Der Oberkreisdirektor

Hochbauabteilung

I. A.

IN DER FLUR 3