

ZEICHNERISCHE
FESTSETZUNG

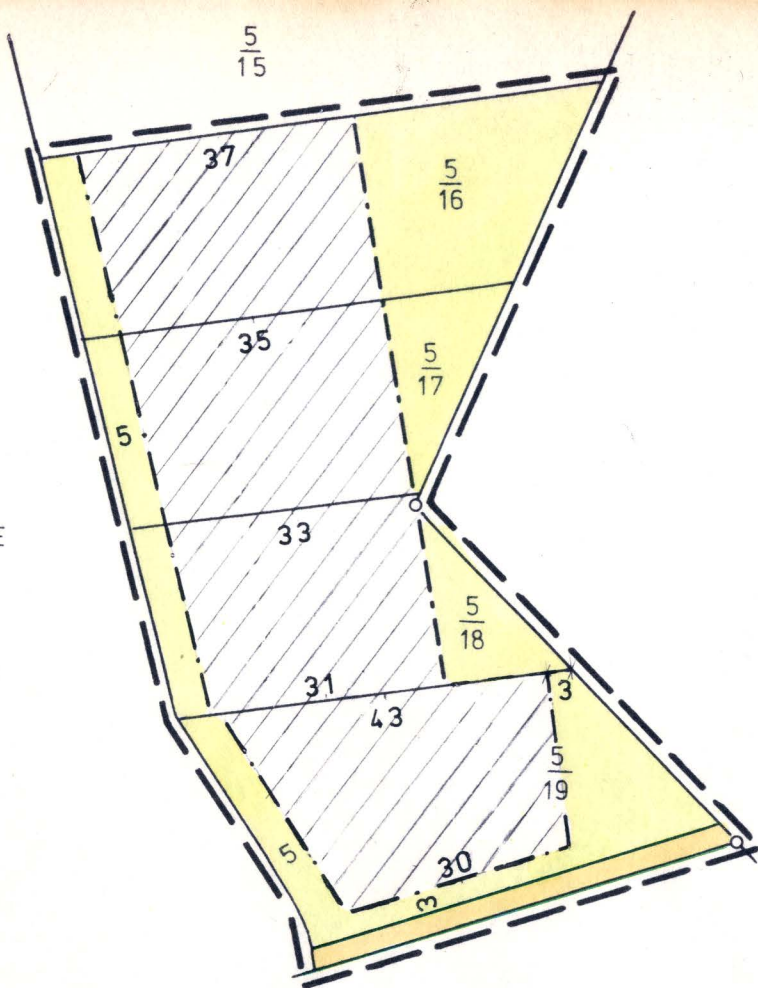

PLANZEICHENERKLÄRUNG:

Plangebietsgrenze für die vereinfachte Änderung
Straßenbegrenzungslinie

Baugrenze

Nicht überbaubare Grundstücksfläche

Überbaubare Grundstücksfläche

Baugrenze

Verkehrsfläche

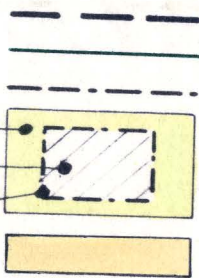

Vereinfachte Änderung gemäß § 13 BBauG.
beschlossen vom Rat der Gemeinde



HOLTE, den 25.7.1973.

Bürgermeister

Gemeindegemeinde
Gemeindegemeinde

LANDKREIS NIENBURG - WESER
GEMEINDE

H O L T E

BEBAUUNGSPLAN NR. 1

„MOORHEIDE“

Flur 3

Maßstab 1:1000

2. VEREINFACHTE ÄNDERUNG
DES BEBAUUNGSPLANES Nr. 1

BETRIFFT:

ERWEITERUNG DER ÜBERBAUB.
GRUNDSTÜCKSFÄCHEN ~~UND~~
~~UMWANDLUNG VON BAULINIEN~~
~~IN BAUGRENZEN.~~

IM ÜBRIGEN GILT DER VORHAND.
BEBAUUNGSPLAN Nr. 1

GRÖSSE DER ÄNDERUNGSFL.: 0,5820 ha

Für die Ausarbeitung:

NIENBURG/WESER den 10.7.1973

Landkreis Nienburg-Weser

Der Oberkreisdirektor

Hochbauabteilung

LA.
[Handwritten signature]