

Deckblatt zum Bebauungsplan Nr.1 „Auf dem Krachenberge“
in Drakenburg. - Maßstab 1:1000

VEREINFACHTE ÄNDERUNG GEM. § 13 BBAUG. BESCHLOSSEN
VOM RAT DER GEMEINDE DRAKENBURG AM 19.12.1968

DRAKENBURG, DEN 20.12.1968



BÜRGERMEISTER

GEMEINDEDIREKTOR

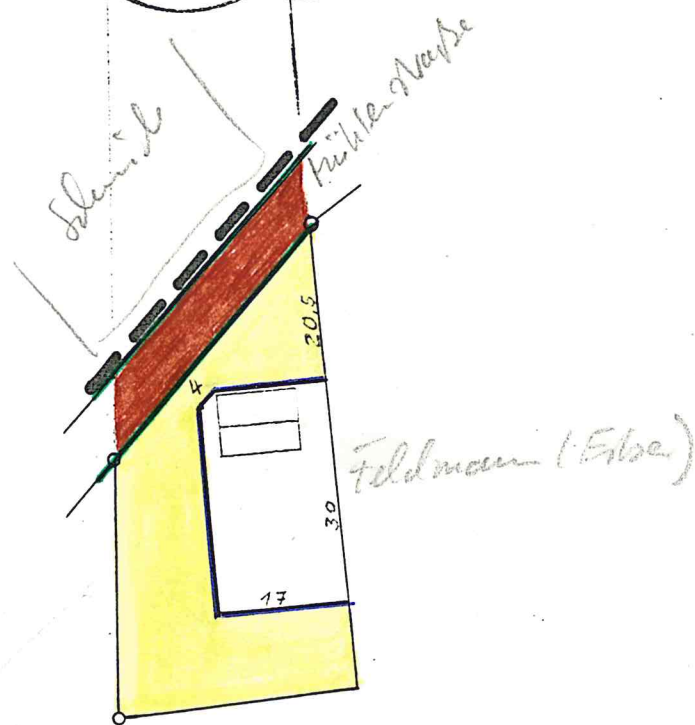

3

Gemeinde Drakenburg
Bebauungsplan Nr. 1
„Auf dem Krochenberge“
Masstab 1:1000

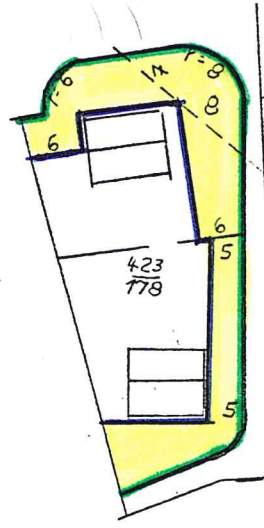

VEREINFACHTE ÄNDERUNG GEMÄSS § 13
BBAUG. BESCHLOSSEN VOM RAT DES
FLECKEN DRAKENBURG

DRAKENBURG, den 23.4.1970

B. Müller
BÜRGERMEISTER

H. Finkbeiner
GEMEINDEDIREKTOR



Beh. vom 19.5.70
Ausgang v. 1. - 15.6.70

Nienburg-Weser, den 23.4.70
Landkreis Nienburg/W.
Der Gemeindeglieder
Hochbauamt
i.A.

G. Böhmer

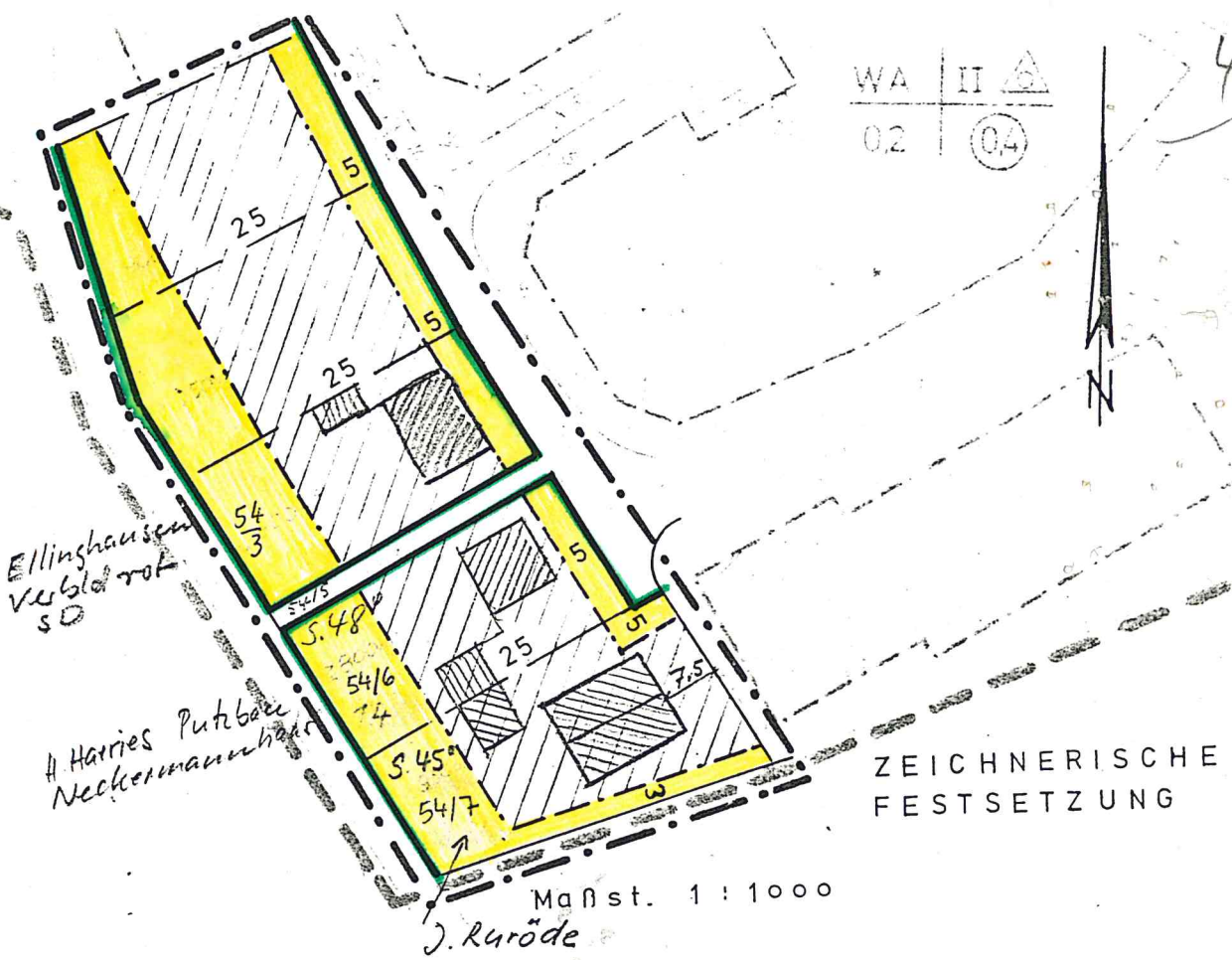

PLANZEICHENERKLÄRUNG :
 Plangebietsgrenze f. d. vereinfachte Änderung
 Straßenbegrenzungslinie
 Baugrenze
 Überbaubare Grundstücksfläche
 Nicht überbaubare Grundstücksfläche
 Baugrenze



Vereinfachte Änderung gem. §13 BBauG.
 Beschlossen vom Rat der Gemeinde
DRAKENBURG , am 11. 12. 1970
DRAKENBURG , den 21. 12. 1970

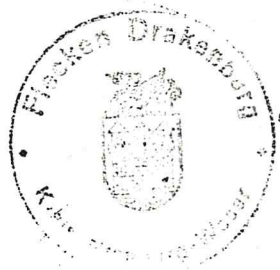

[Signature] *[Signature]*
 Bürgermeister und Gemeindedirektor

LANDKREIS NIENBURG -
 GEMEINDE
DRAKENBURG
 BEBAUUNGSPL Nr. 1

VEREINFACHTE ÄNDERUNG
 DES BEBAUUNGSPLANES Nr. 1
 BETRIFFT:
 ERWEITERUNG DER ÜBERBAU-
 BAREN GRUNDSTÜCKSFLÄCHE UND
 UMWANDLUNG EINER BAULINIE
 IN EINE BAUGRENZE,
 IM ÜBRIGEN GILT DER VORHERIGE
 BEBAUUNGSPLAN Nr. 1

Für die Ausarbeitung:
 Nienburg-Weser, den 6. 11. 1970
 Landkreis Nienburg - W.
 Der Oberkreisdirektor
 Hochbauabteilung
[Signature]
 BeL.r. 21. 12. 70

IN DER FLUR 14