

Deckblatt zum Bebauungsplan Nr.1 „Auf dem Krachenberge“
in Drakenburg. - Maßstab 1:1000

VEREINFACHTE ÄNDERUNG GEM. § 13 BBAUG. BESCHLOSSEN
VOM RAT DER GEMEINDE DRAKENBURG AM 19.12.1968
DRAKENBURG, DEN 20.12.1968



BÜRGERMEISTER

GEMEINDEDIREKTOR

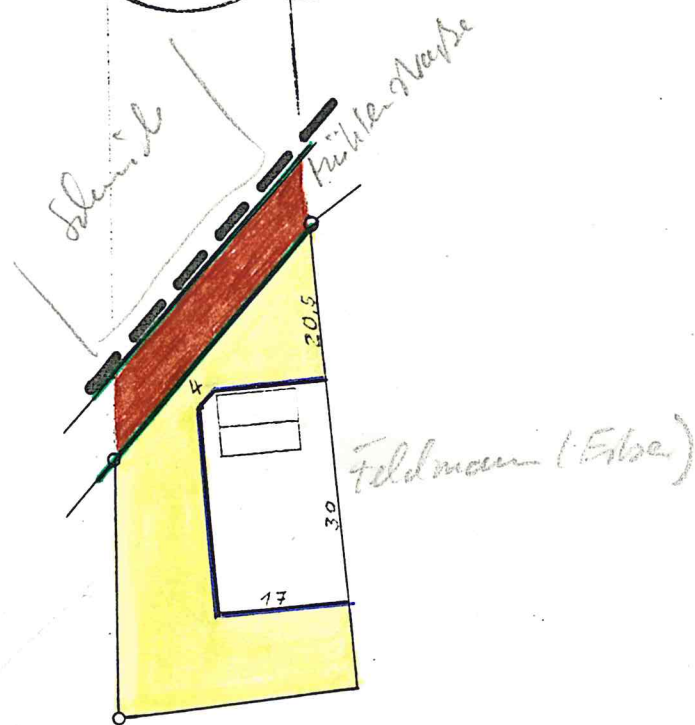

2

Gemeinde Drakenburg
 Bebauungsplan Nr. 1
 „Auf dem Krachenberge“
 Maßstab 1:1000

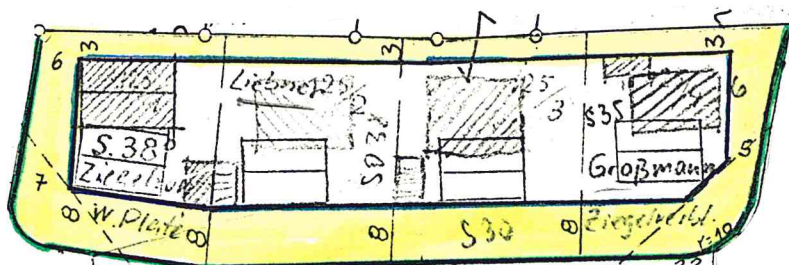

(Mittelfeld)

Krachenberg 6.5
 VEREINFACHTE ÄNDERUNG GEMÄSS § 13
 BBAUG. BESCHLOSSEN VOM RAT DES
 FLECKEN DRAKENBURG
 DRAKENBURG, den 1.11.1969

 BÜRGERMEISTER GEMEINDEDIREKTOR

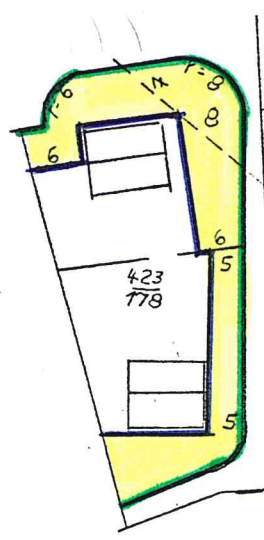
Gemeinde Drakenburg
 Bebauungsplan Nr. 1
 „Auf dem Krochenberge“
 Masstab 1:1000



VEREINFACHTE ÄNDERUNG GEMÄSS § 13
 BBAUG. BESCHLOSSEN VOM RAT DES
 FLECKEN DRAKENBURG

DRAKENBURG, den 23.4.1970

B. Müller
 BÜRGERMEISTER

H. Finkbeiner
 GEMEINDEDIREKTOR



Beh. vom 19.5.70
 Auszug v. 1. - 15.6.70

Nienburg-Weser, den 23.4.70
 Landkreis Nienburg/W.
 Der Gemeindedirektor
 Herr ...
 i.A. *G. Böhmer*

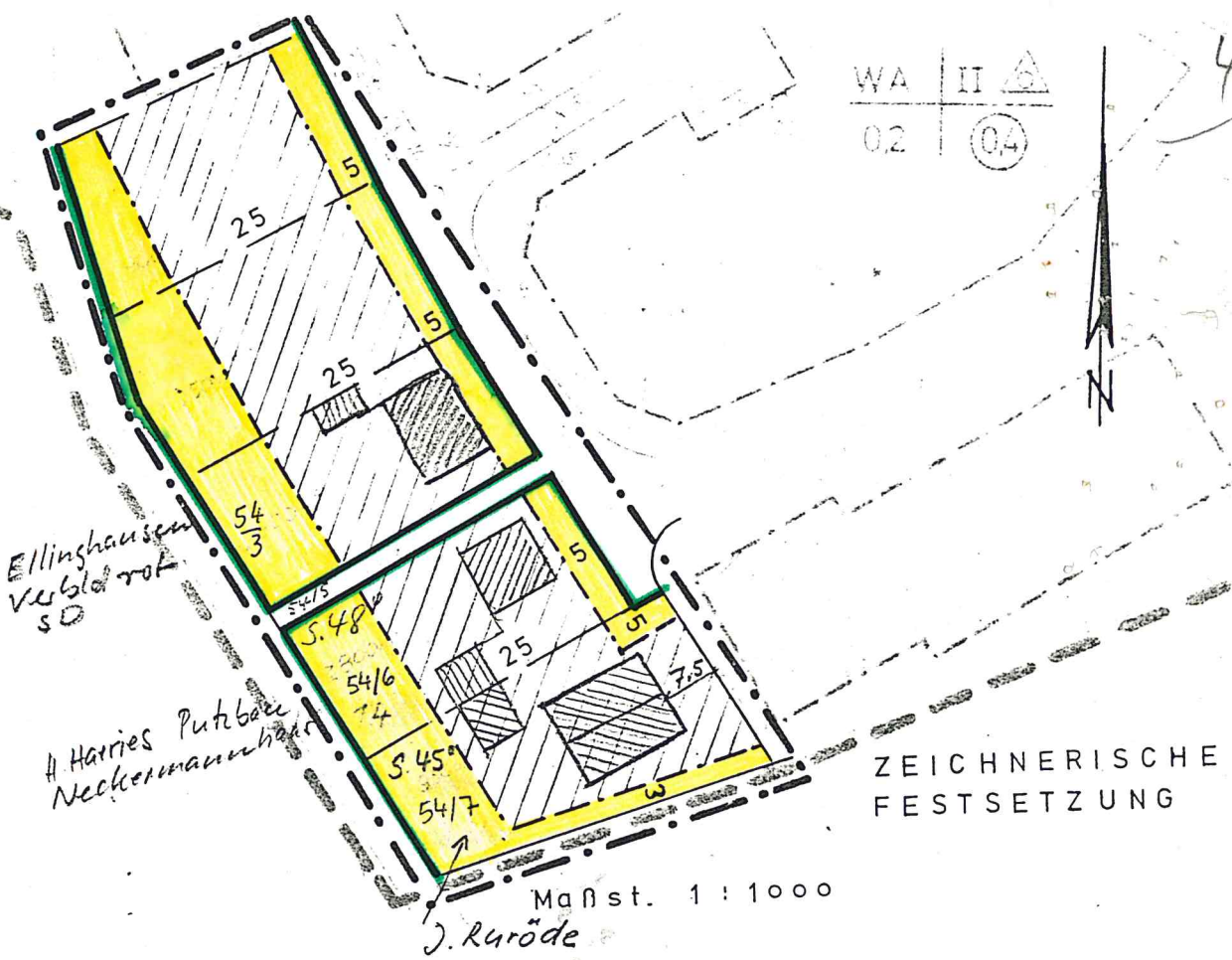

ZEICHNERISCHE
FESTSETZUNG

PLANZEICHENERKLÄRUNG :
 Plangebietsgrenze f. d. vereinfachte Änderung
 Straßenbegrenzungslinie
 Baugrenze
 Überbaubare Grundstücksfläche
 Nicht überbaubare Grundstücksfläche
 Baugrenze



Vereinfachte Änderung gem. §13 BBauG.
 Beschlossen vom Rat der Gemeinde
 DRAKENBURG , am 11. 12. 1970
 DRAKENBURG , den 21. 12. 1970

LANDKREIS NIENBURG -
 GEMEINDE
DRAKENBURG
 BEBAUUNGSPL Nr. 1



[Signature] *[Signature]*
 Bürgermeister und Gemeindedirektor

VEREINFACHTE ÄNDERUNG
 DES BEBAUUNGSPLANES Nr. 1
 BETRIFFT:
 ERWEITERUNG DER ÜBERBAU-
 BAREN GRUNDSTÜCKSFACHE UND
 UMWANDLUNG EINER BAULINIE
 IN EINE BAUGRENZE,
 IM ÜBRIGEN GILT DER VORHERIGE
 BEBAUUNGSPLAN Nr. 1

Für die Ausarbeitung :
 Nienburg-Weser , den 6. 11. 1970
 Landkreis Nienburg - W.
 Der Oberkreisdirektor
 Hochbauabteilung
[Signature]

Bel. v. 21. 12. 70

IN DER FLUR 14